

مستندات اطلاع‌رسانی سه ماهه دوم سال ۱۴۰۲ کتابخانه دانشکده پرستاری و مامایی خرم‌آباد

مستندات تابلو اعلانات



سخت‌افزار و تجهیزات:
 برای تهیه آزمایشگاه پیشنهادی به تجهیزات زیر نیاز داریم که تقریباً به صورت کلی در دسترس است و می‌تواند به راحتی تهیه شود. این تجهیزات عبارتند از: ...

نتایج کلیه فرآیند برنامه ریزی شده جهت توسعه از کلیات برنامه ریزی شده:
 برنامه ریزی شده گام‌ها عبارتند از: ...

توجه به این نکته است که: ...

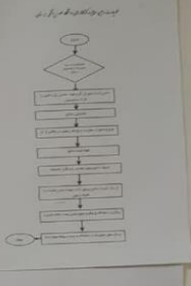
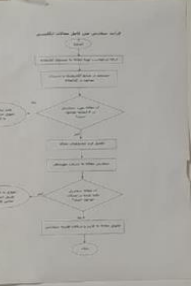
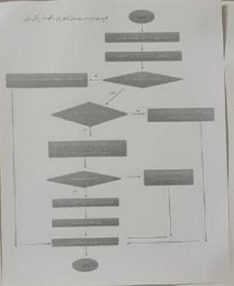
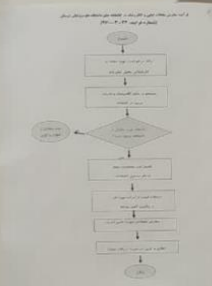

خلاصه بیان مسئله:
 بیان مسئله به این معناست که در این پروژه ...

مراحل کلیه فرآیند برنامه ریزی شده:
 1. تعیین نیازها و اهداف
 2. تحقیق و برنامه ریزی
 3. ...

کلیه فرآیند برنامه ریزی شده:
 این فرآیند شامل موارد زیر است: ...

نتایج کلیه فرآیند برنامه ریزی شده:
 نتایج حاصل از این فرآیند عبارتند از: ...

نتایج کلیه فرآیند برنامه ریزی شده:
 نتایج حاصل از این فرآیند عبارتند از: ...

معرفی پایگاه دانش لینک

دسترسی گسترده
به
پایگاه‌های علمی معتبر بین‌المللی
www.lums.daneshlink.ir

دسترسی‌ها

- 1 دسترسی به پایگاه‌های عمومی: ScienceDirect, ProQuest, Springer, Wiley
- 2 دسترسی به پایگاه‌های استنادی: Web Of Science, Scopus, JCR, ISI
- 3 دسترسی به پایگاه‌های انحصاری و بالینی: Reavey, Ovid, ClinicaKey
- 4 UpToDate



امکانات

- 1 حذف مقاله یا با امکان تبدیل DOI به فایل فول تکست مقاله
- 2 پنجره جست و جو در کلیه مقالات معتبر دنیا با امکان دانلود آن (از طریق عنوان، DOI، نویسنده و کلمات کلیدی)
- 3 دسترسی به پایگاه‌های مشابهت یاب و گرامری (Thenticate Grammarly, Turnitin)

نحوه دسترسی

- 1 استفاده از پایگاه دانش لینک در داخل دانشگاه : پس از ورود به سامانه نیازی به ثبت نام نمی‌باشد.
- 2 استفاده از پایگاه دانش لینک در خارج از دانشگاه:
 1. انتخاب گزینه ثبت نام کاربران دانشگاهی
 2. تکمیل فرم ثبت نام (در صورت استفاده از ایمیل دانشگاهی لینک فعالسازی ارسال می‌گردد و در صورت استفاده از ایمیل غیردانشگاهی لازم است جهت تایید با ادمین به شماره 33120233 داخلی 215 تماس حاصل فرمایید.)

راهنمای نحوه جستجو در پایگاه

- 1 <http://lums.daneshlink.ir/help-daneshlink.pdf>
- 2 <http://lums.daneshlink.ir/Forms/Public/Video.aspx>

بسمه تعالی

قابل توجه اعضاء محترم هیات علمی و دانشجویان عزیز
جهت رعایت حقوق دیگران و احترام به قوانین و مقررات کتابخانه لطف نموده
مواد امانی را در وقت معین مسترد نموده تا مشمول جریمه دیرکرد نگردید،
تخلف از مقررات سبب محرومیت از خدمات کتابخانه خواهد شد
با تشکر

کتابخانه دانشکده

قابل توجه دانشجویان و مراجعین محترم

لازم است دانشجویان گرامی کلیه نظرات، انتقادات و پیشنهادات خود، در
مورد سرویس دهی و ارائه خدمات کتابخانه های بیمارستانی را به اطلاع
همکاران در کتابخانه مرکزی برسانند تا در اسرع وقت نسبت به حل
مشکلات پیش آمده اقدام شود.

تلفن تماس با مدیریت اطلاع رسانی دانشگاه: ۲۲۱۲-۲۲۲

دفتر ریاست: داخلی ۲۰۱

مسئول کتابخانه مرکزی: داخلی ۳۱۶

واحد امانت: داخلی ۲۱۶

قابل توجه همکاران محترم

احتراما به اطلاع همکاران محترم شاغل در واحدهای
مختلف دانشگاه می‌رساند جهت استفاده از منابع کتابخانه
حتما باید به عضویت کتابخانه درآیند در غیراینصورت از
ارائه خدمات به این عزیزان معذورییم.

کتابخانه پرستاری و مامایی



REDMI NOTE 8
AI QUAD CAMERA

اخبار و رویدادها

همایش ملی کتابداران و اطلاع‌رسانان

به اطلاع می‌رساند؛ هفتمین همایش ملی کتابداران و اطلاع‌رسانان سلامت و همایش علمی مدیریت اطلاع‌رسانی پزشکی، ...

نخستین کارگاه هوشمندسازی کتابخانه‌ها و مراکز اطلاع‌رسانی پزشکی

نخستین کارگاه "هوشمندسازی کتابخانه‌ها و مراکز اطلاع‌رسانی وزارت بهداشت" در راستای توانمندسازی نیروی انسانی متخصص ...

معرفی یک سرویس جالب (هوش مصنوعی و PubMed)

داده‌هایی که بر اساس آن، چت‌بات‌های عمومی مثل ChatGPT و Bing آموزش می‌بینند، از وبسایت‌ها و منابع ...

تازه‌های کتاب منتشر شد

تازه‌های کتاب کتابخانه پرستاری و مامایی، که مربوط به خرید کتب از نمایشگاه بین‌المللی کتاب تهران در ...

خرید کتاب از نمایشگاه بین‌المللی کتاب تهران

مبلغ 25/000/000 تومان از طرف معاونت تحقیقات و فناوری در اردیبهشت ماه به کتابخانه پرستاری و مامایی تخصیص یافت، که صرف ...

ساعت کاری کتابخانه

به اطلاع می‌رساند؛ ساعت کار بخش‌های مختلف کتابخانه پرستاری و مامایی از تاریخ 1402/04/12 تا اطلاع ثانوی از ساعت ...

خبرنامه

سال ششم، شماره نوزدهم، شهریورماه ۱۴۰۲

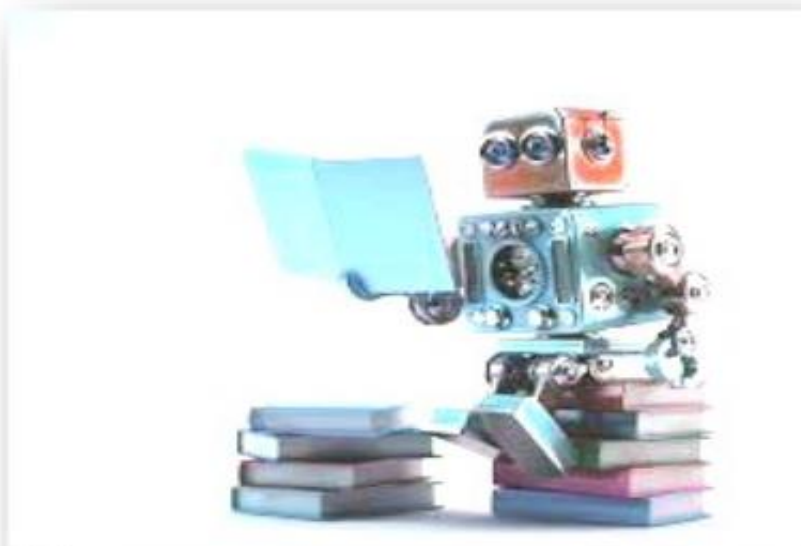

چشم انداز کاربرد هوش مصنوعی در کتابخانه‌های هوشمند

بر اساس گزارش IFLATR (۲۰۱۶)، هوش مصنوعی اکنون این قابلیت را دارد که به شکل همزمان کارکردهای کتابخانه موجود را بهبود بخشد و جایگزین کند. کتابخانه‌ها باید تفکر نوآورانه را توسعه دهند. در بررسی منابع گزارش IFLA، هوش مصنوعی به عنوان یکی از چهار گرایش فناوری ذکر شده و پیشنهاد شده است که تأثیر هوش مصنوعی بر کتابخانه‌ها در آینده عمدتاً سه جنبه را در بر خواهد گرفت: (۱) نسل بعدی مرورگرها (فراآتر از جستجوی کلمات کلیدی و تحلیل معنایی محتوای وب)؛ (۲) تشخیص گفتار یکپارچه، ترجمه ماشینی، سنتز گفتار برای پشتیبانی از ترجمه چند زبانه همزمان. (۳) خدمات ابری برای ترجمه و شناسایی محتوای متنوع و پیچیده وب. اگرچه هوش مصنوعی از جنبه‌های مختلف در کتابخانه هوشمند به کار گرفته شده است، اما بیشتر



دانشگاه علوم پزشکی تبریز
کتابخانه دانشکده
پرستاری و مامایی
شهر آیداد

در این شماره:

- چشم انداز کاربرد هوش مصنوعی در کتابخانه‌های هوشمند
- اندیشمندان و کتابخوانی
- معرفی کتابخانه جورج پی بادی آمریکا
- مهم‌ترین اخبار تابستان کتابخانه

اندیشمندان و کتابخوانی

مستندات اتوماسیون

دانشگاه علوم پزشکی و خدمات بهداشتی درمانی استان لرستان

سهمین رضایی
مسئول کتابخانه دانشکده پرستاری و مامایی خرم آباد

تغییر کلمه عبور | تقویم کاری | سیستم پیام | جستجو | ایجاد مدرک | میز کار | کارنابل ارجاعی | کارنابل وارده | وضعیت کارنابل

پیامهای دریافتی | پیامهای ارسالی

۱ ۲ ۳ ۴ ۵ >>

تعداد نتایج : ۸۵

۵	باگناه کلینیکال کچر	۱۴۰۲/۰۹/۱۱ ۱۰:۳۶:۵۱	<input type="checkbox"/>
۶	محتوای آموزشی	۱۴۰۲/۰۹/۰۶ ۱۰:۳۴:۴۰	<input type="checkbox"/>
۷	عکس	۱۴۰۲/۰۸/۱۵ ۱۰:۰۶:۵۹	<input type="checkbox"/>
۸	نایسج به پیام : اسن نامه پوشیش و رفیقار دانشجویان	۱۴۰۲/۰۷/۰۹ ۰۹:۱۹:۴۲	<input type="checkbox"/>
۹	مستندات کتابخانه برتر	۱۴۰۲/۰۷/۰۱ ۰۹:۲۱:۲۹	<input type="checkbox"/>
۱۰	اصلاحیه گزارش عملکرد در 6 ماه اول سال 1401	۱۴۰۲/۰۶/۲۲ ۱۱:۴۶:۵۵	<input type="checkbox"/>
۱۱	جدول	۱۴۰۲/۰۶/۰۸ ۱۱:۵۰:۵۰	<input type="checkbox"/>
۱۲	کتاب مورد نیاز کتابخانه پرستاری و مامایی	۱۴۰۲/۰۶/۰۸ ۰۸:۵۱:۲۵	<input type="checkbox"/>
۱۳	عملکرد شش ماهه اول سال 1402	۱۴۰۲/۰۶/۰۷ ۱۲:۲۰:۴۱	<input type="checkbox"/>
۱۴	منن خیر	۱۴۰۲/۰۶/۰۷ ۰۶:۲۹:۰۰	<input type="checkbox"/>
۱۵	معرفی بک سیرویس خلیب	۱۴۰۲/۰۵/۲۹ ۰۹:۲۴:۲۸	<input type="checkbox"/>
۱۶	لیست حضور و غیاب دانشجویان	۱۴۰۲/۰۵/۱۰ ۱۱:۵۶:۴۱	<input type="checkbox"/>
۱۷	مشهد 1402	۱۴۰۲/۰۵/۱۰ ۱۰:۰۰:۱۷	<input type="checkbox"/>
۱۸	لیست دانشجویان	۱۴۰۲/۰۵/۱۰ ۰۹:۱۸:۰۱	<input type="checkbox"/>
۱۹	فایل ایندیت	۱۴۰۲/۰۵/۰۸ ۰۹:۰۰:۴۶	<input type="checkbox"/>
۲۰	بوستر و عکس کارگاه	۱۴۰۲/۰۵/۰۷ ۰۹:۳۶:۵۷	<input type="checkbox"/>

حذف پیام



ارسال پیام جدید



پیام های دریافتی



پیام های ارسالی



جستجوی پیام



تغییر کلمه عبور



تویم کاری



سیستم پیام



جستجو



ایجاد مدرک



میز کار



کارنابل ارجاعی



کارنابل وارده



وضعیت کارنابل

پیامهای ارسالی

پیامهای دریافتی

۱ ۲ ۳ >>

تعداد نتایج : ۵۳

کلیه پیامها

فیلتر نمایش

۶	فاطمه کاکایی سبزه خانی [کتابدار]	۱۴۰۱/۰۱/۱۹ ۰۹: ۳۸: ۵۸	<input type="checkbox"/>	<input type="checkbox"/>	خبرنامه شماره 19
۷	ناهید حسینی چگنی [رئیس کتابخانه مرکزی]	۱۴۰۲/۰۶/۲۶ ۱۲: ۵۱: ۱۲	<input type="checkbox"/>	<input type="checkbox"/>	چک لیست انتخاب کتابدار و کتابخانه دانشکده ای
۸	فاطمه کاکایی سبزه خانی [کتابدار]	۱۴۰۲/۰۶/۰۱ ۱۰: ۰۰: ۵۳	<input type="checkbox"/>	<input type="checkbox"/>	گواهی اشتغال به کار
۹	ناهید حسینی چگنی [رئیس کتابخانه مرکزی]	۱۴۰۲/۰۵/۲۹ ۰۷: ۲۴: ۰۴	<input type="checkbox"/>	<input type="checkbox"/>	چک لیست وزارت بهداشت شش ماهه اول 1402
۱۰	مهناز بیرانوند [مسئول دبیرخانه دانشکده پرستاری و مامایی خرم آباد]	۱۴۰۲/۰۴/۰۵ ۰۸: ۳۸: ۵۱	<input type="checkbox"/>	<input type="checkbox"/>	هراکز طرف قرارداد سمه تکمیلی آینه سازان حافظ سال 1402-1403
۱۱	فاطمه کاکایی سبزه خانی [کتابدار]	۱۴۰۲/۰۴/۰۳ ۱۱: ۳۳: ۴۵	<input type="checkbox"/>	<input type="checkbox"/>	خبرنامه شماره 18
۱۲	فاطمه کاکایی سبزه خانی [کتابدار]	۱۴۰۲/۰۳/۱۶ ۰۹: ۲۹: ۴۲	<input type="checkbox"/>	<input type="checkbox"/>	دانش نویسی و استخراج دانش
۱۳	ناهید حسینی چگنی [رئیس کتابخانه مرکزی]	۱۴۰۲/۰۳/۱۲ ۱۲: ۲۶: ۲۵	<input type="checkbox"/>	<input type="checkbox"/>	دوره ۳ آموزش
۱۴	ناهید حسینی چگنی [رئیس کتابخانه مرکزی]	۱۴۰۲/۰۲/۱۸ ۰۹: ۲۱: ۲۶	<input type="checkbox"/>	<input type="checkbox"/>	سیلانامه آموزشی 1401
۱۵	سهیلا بیرانوند [معاون پژوهشی دانشکده پرستاری و مامایی]	۱۴۰۲/۰۲/۱۲ ۱۱: ۳۹: ۵۴	<input type="checkbox"/>	<input type="checkbox"/>	فهرست کتب مفید
۱۶	رضا حسین آبادی [مدیر گروه سلامت جامعه و روانپرستاری]	۱۴۰۲/۰۲/۱۱ ۰۰: ۲۶: ۰۳	<input type="checkbox"/>	<input type="checkbox"/>	درخواست کتاب
۱۷	دکتر مرگان خادمی [عضو هیئت علمی گروه پرستاری]	۱۴۰۲/۰۲/۱۰ ۰۲: ۵۸: ۵۹	<input type="checkbox"/>	<input type="checkbox"/>	فهرست کتب مفید
۱۸	دکتر فاطمه جنابی [مدیر گروه مامایی و بهداشت باروری]	۱۴۰۲/۰۲/۰۹ ۲۱: ۴۰: ۲۸	<input type="checkbox"/>	<input type="checkbox"/>	کتابهای مورد درخواست گروه مامایی
۱۹	دکتر طاهره طولابی [مسئول فصلنامه افلاک]	۱۴۰۲/۰۲/۰۹ ۰۹: ۳۶: ۰۷	<input type="checkbox"/>	<input type="checkbox"/>	بایسچ به بلام : لیست کتب لاتین بازبینان
۲۰	ناهید حسینی چگنی [رئیس کتابخانه مرکزی]	۱۴۰۲/۰۲/۰۴ ۱۲: ۳۵: ۴۵	<input type="checkbox"/>	<input type="checkbox"/>	بایسچ به بلام : لیست کتب مورد نیاز کتابخانه پرستاری و مامایی در سال 1402

حذف پیام



ارسال پیام جدید



پیام های دریافتی



پیام های ارسالی



جستجوی پیام

مستندات فضای مجازی

ناهید حسینی
last seen yesterday at ۹:۲۵ PM

155.9 KB ۸:۵۳ AM

۲ مرداد

سلام تعداد اعضاء هیات علمی مرد 5 نفر و اعضاء هیات علمی زن 26 نفر جمعا 31 نفر ۱۱:۱۴ AM ✓

۳ مرداد

مرسی ۶:۲۹ AM

۱ شهریور

Forwarded from Dr Zakiani
با سلام و احترام. " اولین کارگاه هوشمندسازی کتابخانه‌های مرکزی دانشگاه‌های علوم پزشکی کشور" در روز شنبه مورخ 4 شهریور ماه 1402 در سالن شماره 2 مرکز همایش‌های بین‌المللی رازی به آدرس تهران - بزرگراه همت جنب برج میلاد - دانشگاه علوم پزشکی ایران - مرکز همایش‌های بین‌المللی رازی دانشگاه علوم پزشکی ایران برگزار خواهد شد. شماره نامه زیر و فرم پیوست را پیگیری فرموده و پس از تکمیل اطلاعات از طریق اتوماسیون اداری تا ۱۵ مرداد پاسخ دهید. ۹:۳۳ AM

۴ شهریور

ناهید حسینی

last seen yesterday at ۹:۲۵ PM



ردیف	مبلغ
۱	۳.۲۰۰.۰۰۰
۲	۳.۲۰۰.۰۰۰
۳	۳.۲۰۰.۰۰۰
۴	۳.۲۰۰.۰۰۰
۵	۳.۲۰۰.۰۰۰
۶	۳.۲۰۰.۰۰۰
۷	۳.۲۰۰.۰۰۰
۸	۳.۲۰۰.۰۰۰
۹	۳.۲۰۰.۰۰۰
۱۰	۳.۲۰۰.۰۰۰
۱۱	۳.۲۰۰.۰۰۰
۱۲	۳.۲۰۰.۰۰۰
۱۳	۳.۲۰۰.۰۰۰
۱۴	۳.۲۰۰.۰۰۰
۱۵	۳.۲۰۰.۰۰۰
۱۶	۳.۲۰۰.۰۰۰
۱۷	۳.۲۰۰.۰۰۰
۱۸	۳.۲۰۰.۰۰۰
۱۹	۳.۲۰۰.۰۰۰
۲۰	۳.۲۰۰.۰۰۰

متشکرم 🙏 ۱۱:۱۰ AM ✓✓

خواهش میکنم ۱۱:۱۵ AM

۸ شهریور

برا مابقی بودجه تون امروز لیست بفرستین ۶:۱۹ AM

لیست از طریق اتوماسیون ارسال شد ۸:۵۳ AM ✓✓

باشه ۱۰:۰۶ AM

پرستاری خرم آباد.pdf
195.2 KB ۳:۰۱ PM ✓✓

سلام پیش فاکتور بابت خرید ۵ میلیون ۳:۰۲ PM ✓✓

۱۲ شهریور

